金寨县土地利用总体规划（2006-2020年）

金寨县土地利用总体规划图（布局调整更新至2021年第一季度）

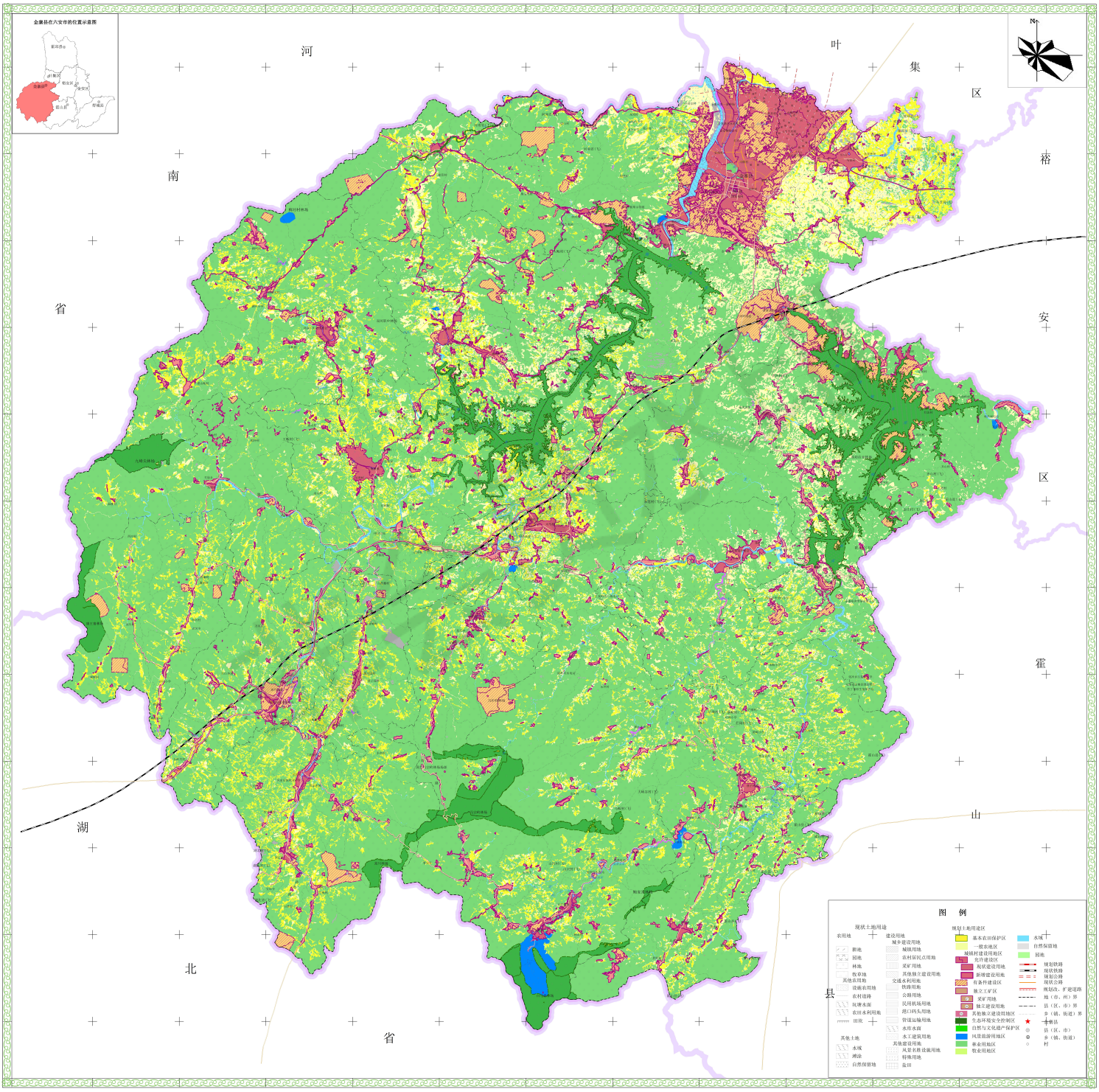

1:70,000